

teru quevedo sequi

El ser humano en su actividad de vivir en cualquier ámbito debería generar espacios en armonía.

La arquitectura de paisaje tiene por objetivo dar sentido a los espacios abiertos en donde se amalgamen las actividades del hombre con la naturaleza, la arquitectura y el contexto regional o urbano.



La arquitecta Teru Quevedo Sequi, es egresada de la Escuela Superior de Ingeniería y Arquitectura del Instituto Politécnico Nacional, tiene estudios de posgrado de Arquitectura de Paisaje y Urbanismo en la Universidad Iberoamericana y en la Facultad de Arquitectura de la UNAM, respectivamente; inició su actividad profesional como académica en el Instituto Politécnico y en la Universidad Autónoma de México; ha desempeñado su labor de divulgación de la arquitectura de paisaje con gran pasión durante 35 años, ha colaborado y dictado conferencias en las mas importantes universidades del país, tanto públicas como privadas.

Ha asistido a congresos en el país y a nivel internacional, en donde su participación ha sido determinante para exponer sus inquietudes y difundir su actividad profesional, el rescate de la quinta fachada y la protección del medio natural.

En el campo de la arquitectura de paisaje y el urbanismo ha realizado proyectos de los espacios abiertos de mas de 100 hospitales del Instituto Mexicano, del Seguro Social, del ISSSTE y Salubridad y Asistencia, ha proyectado y llevado a cabo obra para conjuntos habitacionales de interés social, casas habitación, residencias, bancos y desarrollos turísticos.

Actualmente su despacho realiza:

- ◆ Investigación y Asesoría Técnica.
- ◆ Estudios de Impacto Ambiental.
- ◆ Proyectos de Arquitectura de Paisaje.
- ◆ Obra y mantenimiento de Jardinería

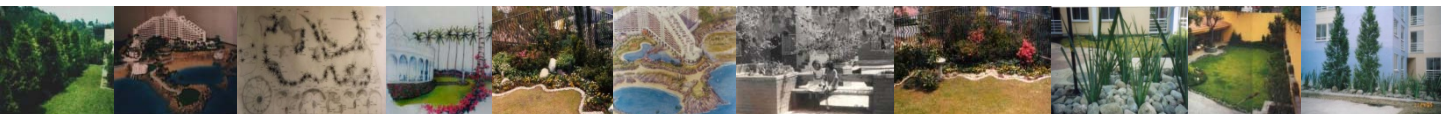



Teru Quevedo Sequi Mexicana

Arquitecta
Urbanista y Arquitecta Paisajista
Maestra en Arquitectura.

Egresada del Instituto Politécnico Nacional, de la
Universidad Nacional Autónoma de México y de la Universidad Iberoamericana

Asociaciones a las que pertenece:
Sociedad de Arquitectos Paisajistas de México
Colegio de Arquitectos Mexicanos
Ex-presidenta de la Sociedad de Arquitectos egresados del IPN

PROYECTISTA :

Secretaría de Salubridad y Asistencia (S.S.A.)
Instituto Mexicano del Seguro Social (IMSS)
Instituto de Seguridad Social y Servicios para los Trabajadores del Estado (ISSSTE)
INFONAVIT
Departamento del Distrito Federal (D.D.F.).
Gobierno del Distrito Federal (G.D.F.)
Operadora VIPS.
Kentucky Fried Chicken
Zonas Turísticas de la iniciativa privada
Jardines residenciales.
Banco Central de Ejército a.C.
Cámara Nacional de la Industria Cinematográfica.
Multibanco COMERMEX.
Secretaría de Educación Pública.
Constructora ICA.

